Centre Départemental de l'Enfance et de la Famille du Puy-de-Dôme

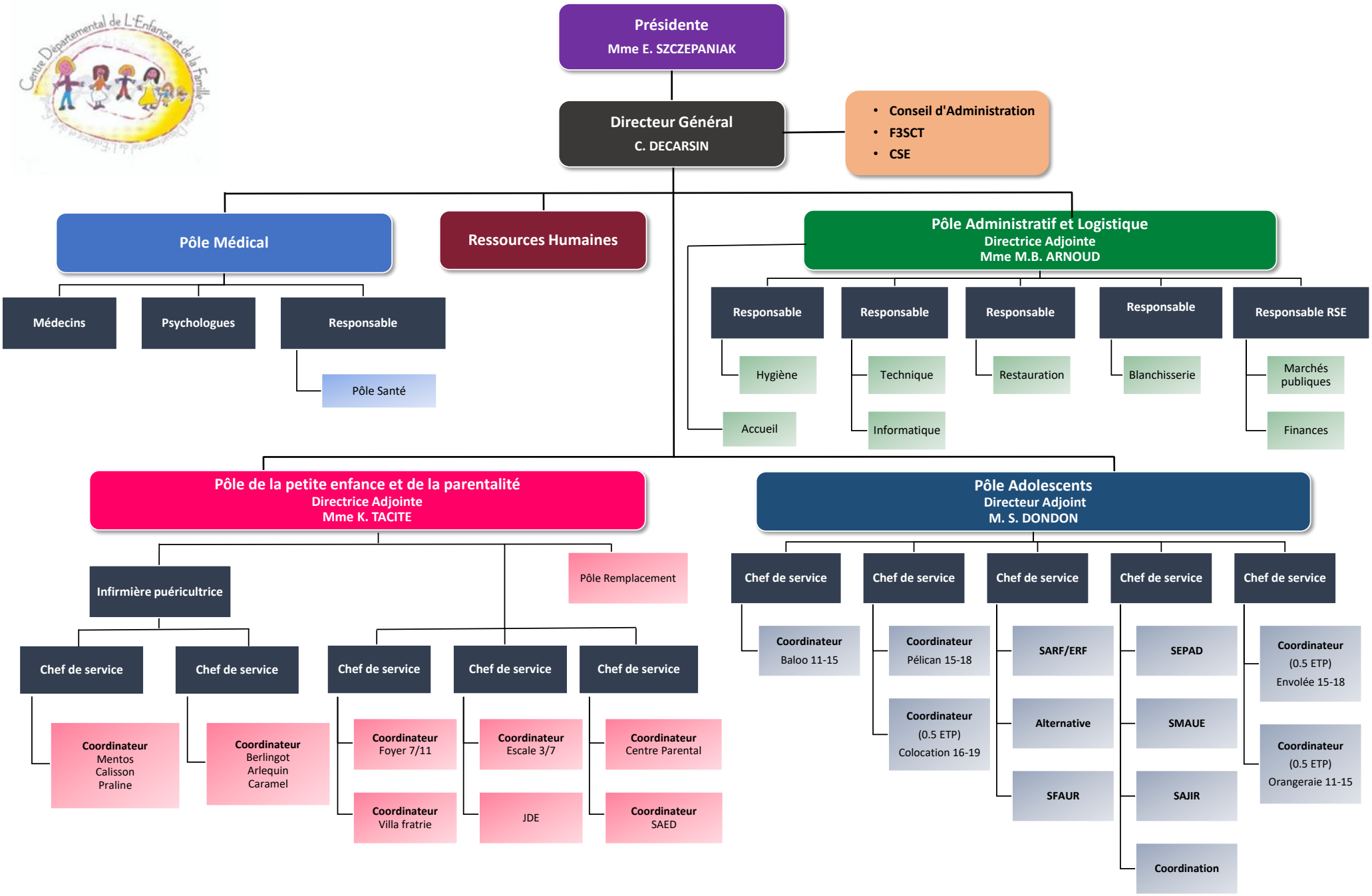

28/11/2024